Smed Peter Hansen familie-stamtræ med billeder

”Bedsteforældre”: Kaj Helge Gersby + Inger Marie — Peter Hansen + Anna

Farfar — Farmor /Søster til Peter — Søster til Inger Marie, Onkel til Kaj Hugo

Forældre: Kaj Hugo Gersby + Grethe Aase

Far — Mor

Børn: Esben – Inger – Annelise

Her ses et luftfoto af den gamle smedje og den omgivelser i 1954.
Haven bag smedjen gik helt ned til den gamle rideskole (Himmelevgård).

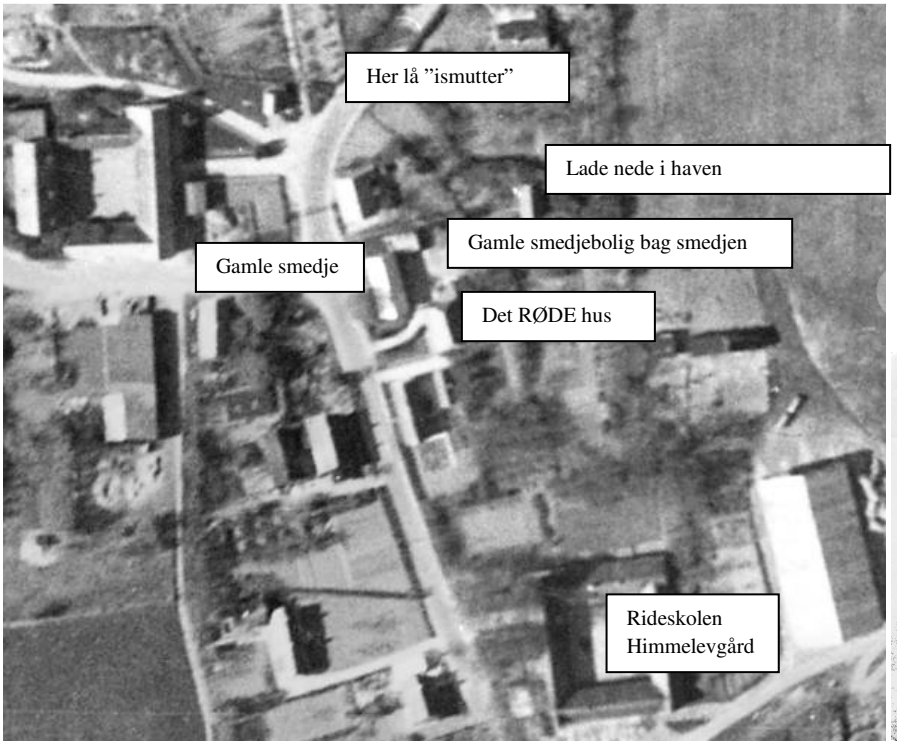

Det ”røde hus Himmelev Bygade 36
Gavlen af den gamle smedje ses tv før nedrivning i 1960.

Det RØDE hus er bygget af smedemester Peter Hansen, der døde i 1972.
Både ham, hans kone og sønnen Erik er begravet på Himmelev Kirkegård i gravsted D-10-10.
Huset gik nu i arv til Peter Hansens søsterdatter Inger Marie, gift med Kaj Helge Gersby.
Kaj Helge Gersby og hans kone Grethe Aase døde i hhv. 1992/1991 (Bisat på Bispebjerg Kirkegård).

Nu var det så Kaj Helges søn, Kaj Hugo Gersby, der arvede huset – og solgte det i ????????
Kaj Hugo Gersby var gift med Grethe Aase.
De havde 3 børn: Esben, Inger og Annelise.

Den gamle smed Peter Hansen ser på, at den nye smed Erik Bonfils begynder at nedrive den gamle smedje i 1960

Billeder af Peter Hansen og hans familie

Peter Hansen

Fra venstre ses: ? , Peter, ?, ? ,?, ?,

Fra venstre ses: ?, ? **Peter** ? **Inger Marie,** ?

Fra venstre ses: **Peter**, **Inger Marie, ? og ?**

Kaj Helge Gersby fælder træ i haven ved det røde hus (juni) mens sønnen Kaj Hugo ser på.
PS: Er din far Kaj Hugo ikke søn af både din farmor Inger Marie og hendes mand Kaj Helge?

Udhus nede bag i haven. Det røde hus ses tv. Udhuset forsvandt, da haven blev udstykket.

Spørgsmål:
Kan du huske, at der lå en egentlig bolig bag ved den gamle smedje og at det var her, at Peter Hansen boede inden han flyttede ind i det røde hus?

Udhuset lå derfor længere nede i haven end boligen bag smedjen (som vist på luftfotoet?)

Her til sidst et par billeder fra en ridekonkurrence på *Himmelev Rideskole*, der på det tidspunkt var nabo til den meget store smedjegrund. Det er Peter Hansen og Annelises mor Grethe Aase, der kigger på. Det må være fra omkr. 1965?